

&

magazine

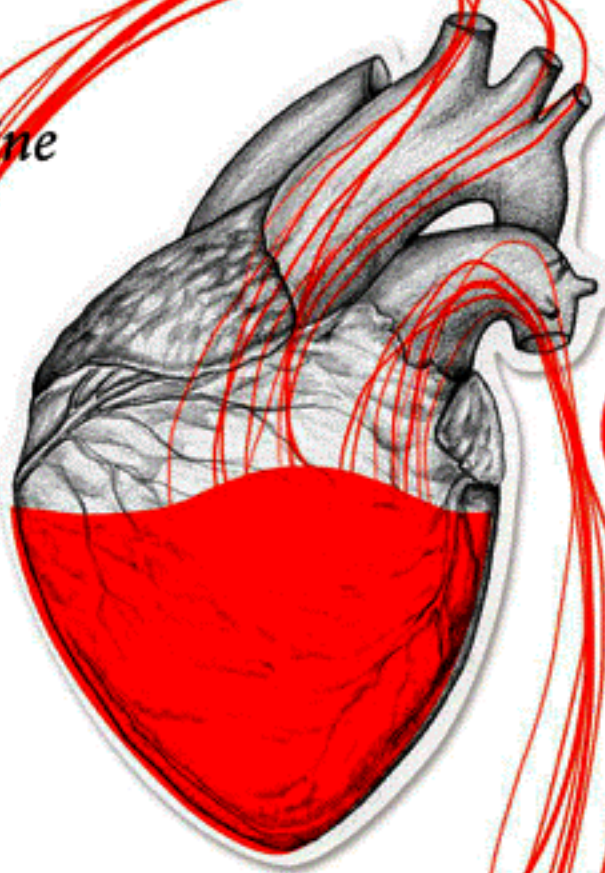

PRIMAVERA
2014

la primavera...



El bosque encantado

Estilismo: Gema Berenguer y fotografía: Stella Rotger

Escapar de la rutina diaria, refugiarse en un pequeño paraíso escondido entre pinos centenarios y naturaleza que crece de forma salvaje e indómita, vivir en contacto con la tierra todos aquellos tesoros que nos ofrece generosamente.

Por estos motivos, los propietarios de esta fabulosa casa de estilo contemporáneo, decidieron construir esta vivienda en el corazón de un bosque encantado y encantador. Estructuras cúbicas con las que salvar los desniveles del territorio, en el corazón

de una montaña, en la costa mediterránea. Grandes ventanales integran el interior y el exterior. El salón se abre cual mirador excepcional a la piscina y a la vegetación autóctona de la zona.

Un chéster capitoné tapizado en blanco inmaculado preside la estancia acompañado por las famosas sillas Wassily, diseñadas por Marcel Breuer en 1925; un diseño revolucionario en su época por su construcción en acero cromado. La alfombra de piel de San Telmo Design cierra el círculo de un interiorismo con carácter.







Desde la cocina, uno de los ejes centrales de convivencia de la casa, podemos admirar el bosque en el que se encuentra edificada la vivienda. Desde cada uno de los ángulos de la estancia la luz natural penetra en el espacio, no existen paredes ni elementos opacos que impidan contemplar tan bella ubicación.

El mobiliario de la cocina, realizado en formica brillante y aluminio en sobes y cantos es de la firma Santos y se compró en Prisma, del mismo modo que la encimera de acero inoxidable.

Los electrodomésticos y el fregadero de la firma Franke se adquirieron en El Corte Inglés. El pavimento de madera de iroco es de Parkestil. Una conjugación perfecta para crear un ambiente acogedor, donde sobre todo, se disfruta del placer de cocinar.



Las otras piezas de la casa siguen el mismo concepto de espacios abiertos al exterior, con grandes ventanales que abarcan toda la verticalidad y horizontalidad de las paredes.

El dormitorio principal, de gran tamaño y luminosidad se viste siguiendo la estética contemporánea de toda la vivienda. Detalles cálidos como la alfombra de San Telmo

Design complementan un espacio acogedor y relajante.

Junto a la zona de estar encontramos la piscina, un lugar de encuentro y de contacto directo con la naturaleza. El fluir del agua, junto al sonido de la suave brisa y el cantar de los pájaros convierten este espacio en un oasis de paz y de tranquilidad ■



colaboradores



Laura Regla Ballebé es una artista de la cabeza a los pies. Una gran ilustradora que en esta ocasión ha realizado una colaboración muy especial creando el "cartón" de "S Magazine". Una portada impactante, una alegoría a la primavera. Creativa, original, y mágica. Sus ilustraciones transmiten una vocación y un talento innato. Su trazo es firme e imaginativo, una delicia para los amantes del trabajo bien hecho.



Mónica Vilaguz es estilista y decoradora. Sus proyectos transmiten el saber hacer, y conocimientos adquiridos tras años de profesión trabajando en revistas especializadas a nivel nacional y sus idas y venidas a París, ciudad que adora. Amante del arte, la lectura y todo aquello relacionado con el mundo de la belleza. En este número nos enseña su particular visión sobre el mundo de las telas, en nuestro especial de decoración, un estilo con carácter y personalidad exquisito.



Jaume Fernández es técnico de sonido de directo. Responsable del departamento de sonido de la Sala Razzmatazz de Barcelona desde sus inicios. Director técnico de sonido de algunos de los festivales más importantes de este país. Es un apasionado del mundo de la fotografía y ha realizado para "S Magazine" el reportaje de PINK MARTIN, una singular orquesta: sonido vintage, refinado y elegante...



Marta Feduchi es una de nuestras colaboradoras con "nombre propio". Su trayectoria profesional habla por sí sola. Es estilista especializada en interiorismo y diseño. Junto a Bárbara Camarero dirige la agencia de comunicación LocalCuatro agencia de comunicación en Barcelona especializada en diseño, interiorismo, artesanía contemporánea y proyectos creativos relacionados con el ocio y la restauración. Gran conocedora del sector de la decoración y todo lo que se cuece a su alrededor.



Idyllia: apasionados del mundo del vino y de los grandes placeres de la vida. Buenos amantes del vino y de todo aquello que rodea esta especialidad. Cada nuevo vino descubierto, cada nueva bodega descubierta, cada maridaje... Idyllia online es un proyecto fruto de muchos meses de trabajo que ha reposado en las mejores bodegas pensantes con un único objetivo: acercarnos a todos su pasión, ilusión y entusiasmo.



Gemma Berenguer es estilista y decoradora de interiores. Colabora con las mejores revistas especializadas: Habitación, Interiores, El Mueble, Casas de Campo, Casa & Campo... A través de su empresa de proyectos, G&G Interiorismo, ha realizado decoraciones integrales de locales comerciales, viviendas y loft de estilo neoyorkino. Realiza catálogos de mobiliario y estilismo de hoteles para publicaciones online.



Elio Colen Mirete, fotógrafo, DJ, escritor... un artista multidisciplinar y transgresor que ha preparado para el este número de S Magazine, un reportaje sobre la colección **Icons**, diseñada por Kim Jones para Louis Vuitton; un impecable ejercicio de estilo y conocimientos que Elio nos ofrece en cada número de la revista.



Susanna Solà estudió diseño de interiores en la Escuela BAU (Barcelona). Desde entonces montó su despacho para dedicarse a uno de sus sueños: crear, decorar, iluminar y "vestir" como ella lo llama "el alma de las casas". Enamoradísima de París, colaboradora de S Magazine, sigue realizando proyectos de estilismo y decoración y mantiene en pie de guerra su propia empresa de diseño de interiores "Su capotico".



Carolina Forri, repostera creativa de profesión, bloguera y fotógrafa de afición, crea postres maravillosos que plasma en su blog, La Cocina de Carolina, a través del objetivo de su cámara. En esta ocasión nos ha preparado unos deliciosos polos de sandía y mango con coulis de violetas, yacujitos y refrescantes!



Patricia de Sarrin, estilista y Fotógrafa de profesión, después de muchos años trabajando detrás de una cámara y con la fotografía como afición, decide combinar las dos cosas y se dedica a su gran pasión que es trabajar con bebés y familias. Se estrena como colaboradora en "S Magazine" con un delicioso reportaje de locados para bebés. Unas fotografías impecables!



Nària Morera es periodista, community manager y ejecutiva de cuentas. Exredactora de la revista de decoración "Interiores" y de los suplementos de LA VANGUARDIA "TVeritat" y "Què fem?" y de AUI "Sortim", actualmente trabaja en una agencia de comunicación. Como gran serfella que es, colabora en la web perdidosentele.com. Se estrena en este número entrevistando al director teatral y actor Félix Pons.



Chabell Rodríguez es diseñadora floral con un estilo muy naturalista en Barcelona. Colaboradora en Milla de Ribot, bonita tienda de estilo provenzal. Co-fundadora del proyecto botánico llamado Savage, muy conocido por sus coronas florales. Siempre dispuesta a adornar con flores cualquier lugar. Sus diseños florales han sido vistos en eventos tan interesantes como los de la revista Kinko o la Jam&Cheese de Binjo Music.



Stella Rotger es una fotógrafa especializada en arquitectura, interiorismo y fotografía culinaria. A través de su objetivo nos presenta una mirada singular y sincera del mundo que la rodea. Para este número nos ha regalado un reportaje de una maravillosa casa construida en el corazón de un bosque.